



ESTADO DE MATO GROSSO
PREFEITURA MUNICIPAL
SÃO JOSÉ DOS QUATRO MARCOS



SECRETARIA DE EDUCAÇÃO E CULTURA
SÃO JOSÉ DOS QUATRO MARCOS - MT

SECRETARIA MUNICIPAL DE EDUCAÇÃO E CULTURA

OFÍCIO Nº 333/2023/SMEC

São José Dos Quatro Marcos, 03 de outubro de 2023.

PARA: VANESSA DA ROCHA AVELINO

Departamento de Licitação

ASSUNTO: Encaminhamento do Parecer Técnico referente às Amostras de Gêneros Alimentícios da Agricultura Familiar por meio do Processo de Licitação "Chamada Pública Nº 002/2023"

Prezada Senhora,

Cumprimentando-a cordialmente, venho por meio deste, encaminhar a Vossa Senhoria o Parecer Técnico de Nutrição relacionado às amostras de Gêneros Alimentícios provenientes da Agricultura Familiar conforme documento anexo.

Sem mais, fico à disposição para quaisquer esclarecimentos.

Atenciosamente,

KÁTIA APARECIDA E. S. RODRIGUES
Nutricionista – CRN Nº 1.780/1ª Região
RT Programa de Alimentação Escolar
Secretaria M. de Educação e Cultura



PARECER TÉCNICO DA ANÁLISE DAS AMOSTRAS DA CHAMADA PÚBLICA Nº 002/2023

No dia 02 de outubro de 2023, às 09 horas e 30 minutos, nas dependências da Secretaria Municipal de Educação e Cultura, foram analisadas as amostras dos gêneros alimentícios “mandioca processada”, entregue pelo agricultor familiar o **SR. LUCIVALDO JARDIM DOS SANTOS** inscrito com o CPF nº 629.328.701-06 e dos alimentos processados “mel” e “pão tipo caseiro” da **ASSOCIAÇÃO MATOGROSSENSE DAS PRODUTORAS DA AGRICULTURA FAMILIAR DIVERSIFICADA – AMPAFAD**, CNPJ Nº 13.232.857/0001-89, conforme o previsto na Chamada Pública de nº 02/2023, cujo objeto foi a aquisição de gêneros alimentícios da agricultura familiar e do empreendedor familiar para atender ao Programa Nacional de Alimentação Escolar das Unidades Escolares do município de São José dos Quatro Marcos. Foram feitas as análises da descrição dos itens previstos no edital, da qualidade, das características organolépticas dos itens e adequação das embalagens, conforme prevê a Resolução FNDE Nº 06, de 08 de maio de 2020 e considerando a legislação sanitária, regulamentos técnicos de qualidade e normas técnicas vigentes no país. Desta forma, a nutricionista Kátia Aparecida E. S. Rodrigues, CRN Nº 1.780/1ª Região vem por meio deste relatório apresentar seu parecer técnico sobre a avaliação das amostras. As amostras foram entregues dentro do prazo estabelecido no edital. A análise técnica de cada item está descrita a seguir:

A – Conforme amostra entregue pelo fornecedor **Sr. Lucivaldo Jardim dos Santos**, inscrito com o CPF nº 629.328.701-06 referente ao **item 30** do Termo de Referência do Processo Licitatório da Chamada Pública nº 02/2023, considera:

ITEM	PRODUTO
30	MANDIOCA PROCESSADA, EM TOLETE, CONGELADA: EMBALADA EM SACO PLÁSTICO ESTERILIZADO EM ATMOSFERA MODIFICADA, HIGIENIZADA, CORTE EM TOLETE, APROXIMADAMENTE 6 A 8 CM DE COMPRIMENTO E CONGELADA, COM ASPECTO COR, CHEIRO E SABOR PRÓPRIO, FIRME E INTACTA, LIVRE DE FERTILIZANTES SUJIDADES, PARASITAS E LARVAS.

9. DA AMOSTRA

9.15.1. Da Avaliação da Descrição do Produto – Conforme solicitado no Item 03 (três) do Termo de Referência (para todos os itens).

Avaliação: Aprovada

9.15.2. Da Avaliação da Embalagem - Conforme solicitado no Item 03 (três) do Termo de Referência (para todos os itens).

Avaliação: Aprovada





B – Conforme amostras entregues pela **ASSOCIAÇÃO MATOGROSSENSE DAS PRODUTORAS DA AGRICULTURA FAMILIAR DIVERSIFICADA – AMPAFAD**, CNPJ Nº 13.232.857/0001-89, referentes aos **itens 33 e 37** do Termo de Referência do Processo Licitatório da Chamada Pública nº 02/2023, considera:

ITEM	PRODUTO
33	MEL - ELABORADO POR ABELHAS, A PARTIR DO NECTAR DE FLORES E/OU EXSUDATOS SACARINICOS DE PLANTAS, ISENTO DE SUBSTANCIAS ESTRANHAS, SUJIDADES PARASITAS E DE CORRETIVOS DE ACIDEZ, ACONDICIONADO EM RECIPIENTE APROPRIADO. FRASCO CONTENDO 500G. O PRODUTO DEVERÁ ESTAR CONFORME A INSTRUÇÃO NORMATIVA Nº 11, DE 20 DE OUTUBRO DE 2000.
37	PAO ESPECIAL - INTEIRO TIPO CASEIRO, UNIDADE COM 500 GRAMAS. PRODUTO OBTIDO DE FARINHA DE TRIGO ESPECIAL, ÁGUA, ÓLEO VEGETAL, LEITE, SAL E FERMENTO BIOLÓGICO, FABRICADO COM MATÉRIA-PRIMA DE PRIMEIRA QUALIDADE, ISENTOS DE MATÉRIA TERROSA, PARASITOS E ESTAR DE ACORDO COM A RESOLUÇÃO 12/1978 DA CNNPA.

9. DA AMOSTRA

ITEM 33

9.15.1. Da Avaliação da Descrição do Produto – Conforme solicitado no Item 03 (três) do Termo de Referência (para todos os itens).

Avaliação: Aprovada

9.15.2. Da Avaliação da Embalagem - Conforme solicitado no Item 03 (três) do Termo de Referência (para todos os itens).

Avaliação: Aprovada

9.15.3. Avaliação Organoléptica (sensorial):

TABELA DE AVALIAÇÃO ORGANOLÉPTICA (SENSORIAL)

Aparência	Sabor	Cor	Consistência	Odor
Nota: 5,0	Nota: 5,0	Nota: 5,0	Nota: 5,0	Nota: 5,0

Serão atribuídas notas conforme conceito abaixo:





6,0 = ÓTIMO

5,0 = MUITO BOM

4,0 = BOM

3,0 = RAZOÁVEL

2,0 = RUIM

1,0 = MUITO RUIM

Média = (Aparência + Cor + Odor + Sabor + Consistência) / 5

Serão aprovados os produtos que obtiverem média igual ou superior a 3,5

Média Final: 5,0

Avaliação: Aprovada

ITEM 37

9. DA AMOSTRA

9.15.1. Da Avaliação da Descrição do Produto – Conforme solicitado no Item 03 (três) do Termo de Referência (para todos os itens).

Avaliação: Aprovada

9.15.2. Da Avaliação da Embalagem - Conforme solicitado no Item 03 (três) do Termo de Referência (para todos os itens).

Avaliação: A embalagem do produto “pão especial inteiro tipo caseiro” apresentou rótulo à parte para análise (anexo) e estando de acordo com as especificações regidas pela RESOLUÇÃO 12/1978 DA CNNPA.

9.15.3. Avaliação Organoléptica (sensorial):

TABELA DE AVALIAÇÃO ORGANOLÉPTICA (SENSORIAL)

Aparência	Sabor	Cor	Consistência	Odor
Nota: 5,0	Nota: 5,0	Nota: 5,0	Nota: 5,0	Nota: 5,0

Serão atribuídas notas conforme conceito abaixo:

6,0 = ÓTIMO

5,0 = MUITO BOM





4,0 = BOM

3,0 = RAZOÁVEL

2,0 = RUIM

1,0 = MUITO RUIM

Média = (Aparência + Cor + Odor + Sabor + Consistência) / 5

Serão aprovados os produtos que obtiverem média igual ou superior a 3,5

Média Final: 5,0

Avaliação: Aprovada

São José dos Quatro Marcos, 02/10/2023.

Kátia Aparecida E. S. Rodrigues
Nutricionista – CRN Nº 1.780/1ª Região
RT Programa de Alimentação Escolar
Secretaria M. de Educação e Cultura

PROTÓCOLO DE RECEBIMENTO DE AMOSTRA
 FORNECEDOR: LUCIVALDO JARDIM DOS SANTOS
 CPF OU CNPJ: 629.328.701-06

ITEM	PRODUTO(S) ENTREGUE(S)
30	MANDIOCA PROCESSADA, EM TOLETE, CONGELADA, EMBALADA EM SACO PLÁSTICO ESTERILIZADO EM ATMOSFERA MODIFICADA, HIGIENIZADA, CORTE EM TOLETE, APROXIMADAMENTE 6 A 8 CM DE COMPRIMENTO E CONGELADA, COM ASPECTO COR, CHEIRO E SABOR PRÓPRIO, FIRME E INTACTA, LIVRE DE FERTILIZANTES SUJIDADES, PARASITAS E LARVAS.

DATA DA ENTREGA: 02 / Outubro / 2023.

AGROINDÚSTRIA SABORES DA ROÇA
 AGRICULTURA FAMILIAR
MANDIOC
 CRUA, DESCASCADA E CONGELADA

VALOR NUTRICIONAL
 PORÇÃO DE 140G (1 xícara)

QD. ANTIÓXIDANTE POR PORÇÃO	VALOR	%
Val. energético	280 kcal = 949 kJ	4%
Carb. hidr.	45 g	4%
Proteína	1,5 g	3%
Gordura	0 g	0%
Fibra	1,2 g	1%
Índice Alimentar	3,5	12%
Ferro	1,2 mg	1%
Sódio	50 mg	1%

PESO LÍQUIDO: 1 KG
 Ingredientes: Mandioca in natura
MODO DE CONSERVAÇÃO: Maniô congelado a -5°C
NÃO CONTÉM GLÚTEN

VALIDADE: 90 DIAS

DATA DE EMPACOTAMENTO: 30-09-23

Produzido por: Lucivaldo Jardim dos Santos, Cx. Postal 14, Invenção Estadual, 14.492-499-4 - Sítio Topo do Mundo, CEP: 78.285-009 - São José dos Quatro Marcos, Mato Grosso. CELULAR: (65) 99978-9756



Produzido e Envasado por
AFA
Associação Pantaneira de Apuriluzes

CASO DO MEL
CNPJ: 06.851.178/0001-03
Rua Edmar Aparecido Teixeira de Paula, s/nº
Bairro Maria de Conceição - Posto Especializado - MT
CEP: 78.240-000

REGISTRO DE PRODUTO AO
SAC 090927-4449
SAC 090927-4449

Consórcio Intermunicipal de Desenvolvimento Econômico
Social, Ambiental e Turístico do
"Complexo Nascente do Pantanal"
CNPJ: 06.879.143/0001-07
Avenida Sergipe, 457, Jardim Popular I
São José dos Quatro Marcos - MT
CEP: 78.285.000
Cadastrado Junto ao Ministério de Agricultura Pecuária e Abastecimento
MAPA em 30/04/2020

Atenção: este produto não deve ser consumido por
crianças menores de 01 (um) ano de idade

INFORMAÇÃO NUTRICIONAL		
Porção de 20g ou uma colher de sopa		
Quantidade por porção		
Valor Energético		%VDI(*)
Carboidratos	90Kcal	0
Proteínas	2,3g	0
Gorduras Totais	0g	0
Gorduras Saturadas	0g	0
Gorduras Trans	0g	0
Fibra Alimentar	0g	0
Sódio	0g	0

*%VDI: Valores Diários de Referência baseados em uma dieta de 2.000kcal ou 8.400kJ.
Esses valores diários podem ser maiores ou menores dependendo de suas necessidades energéticas.

SERVIÇO DE ATENDIMENTO AO
CONSUMIDOR - SAC
65 99946-3185
65 99927-4449

Ingrediente: Mel
NÃO CONTÉM GLÚTEN
Conservar em lugar protegido contra
a umidade, luz e calor

17 SET 2023
Válido por 24 meses

Produto registrado no SIM sob nº 003

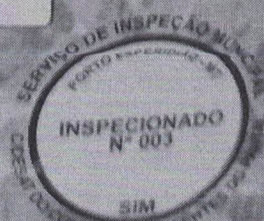

PÃO CASEIRO

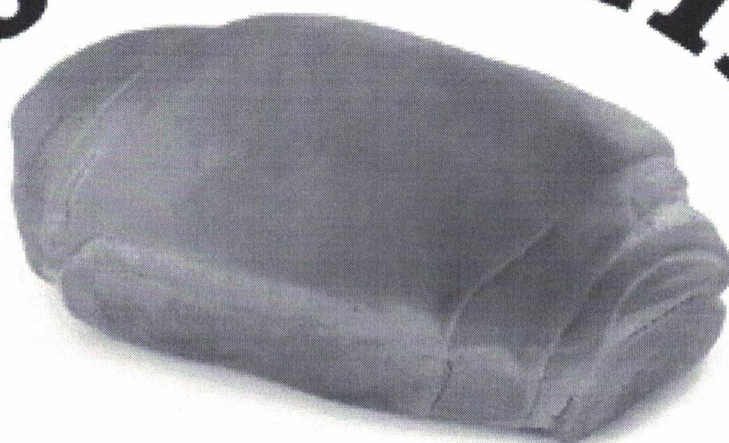

INFORMAÇÃO NUTRICIONAL

Porção de 50g (2 fatias)

Quantidade por porção		%VD (*)
Valor Energético	205 kcal = 105 kJ	10%
Carboidratos	32g	10%
Proteínas	4,5g	6%
Gorduras Totais	5,6g	10%
Gord. Saturadas	0,8g	4%
Fibra Alimentar	1,2g	5%
Sódio	5mg	0%

% Valores Diários com base em uma dieta de 2000kcal ou 8.400kl. Seus Valores diários podem variar dependendo de suas necessidades energéticas

Ingredientes: Farinha de Trigo, Leite, Água, Óleo Vegetal, Açúcar, Sal, Ovos e Fermento Biológico, e Melhorador de Farinha para Pão.

Contém Glúten

Peso Mínimo 500g

Fabricação:

Validade 08 dias

Fabricado por: **AMPAFAD** - Associação Matogrossense das Produtoras da Agricultura Familiar Diversificada
Sítio Canaã - Zona Rural - São José dos Quatro Marcos - MT
CNPJ: 13.232.857/0001-89 / Fone: (65) 99908-6107



10/02/2023 11:03